Mapa vybraných prvků lokální identity ve vybraném území MAS České středohoří

Specializovaná mapa s odborným obsahem zobrazuje vybrané přírodní a kulturně-historické hodnoty studovaného regionu. Hlavním cílem mapy je A) lokalizovat významné dřeviny v území, jež doporučujeme vyhlásit a chránit jako památné stromy a zobrazit rozšíření endemických druhů jeřábů; B) lokalizovat drobné památky s doprovodnou zelení, kterou navrhujeme udržet a posílit; C) zobrazit členění území na krajinné celky a krajinné prostory vymezené dle preventivního hodnocení krajinného rázu.

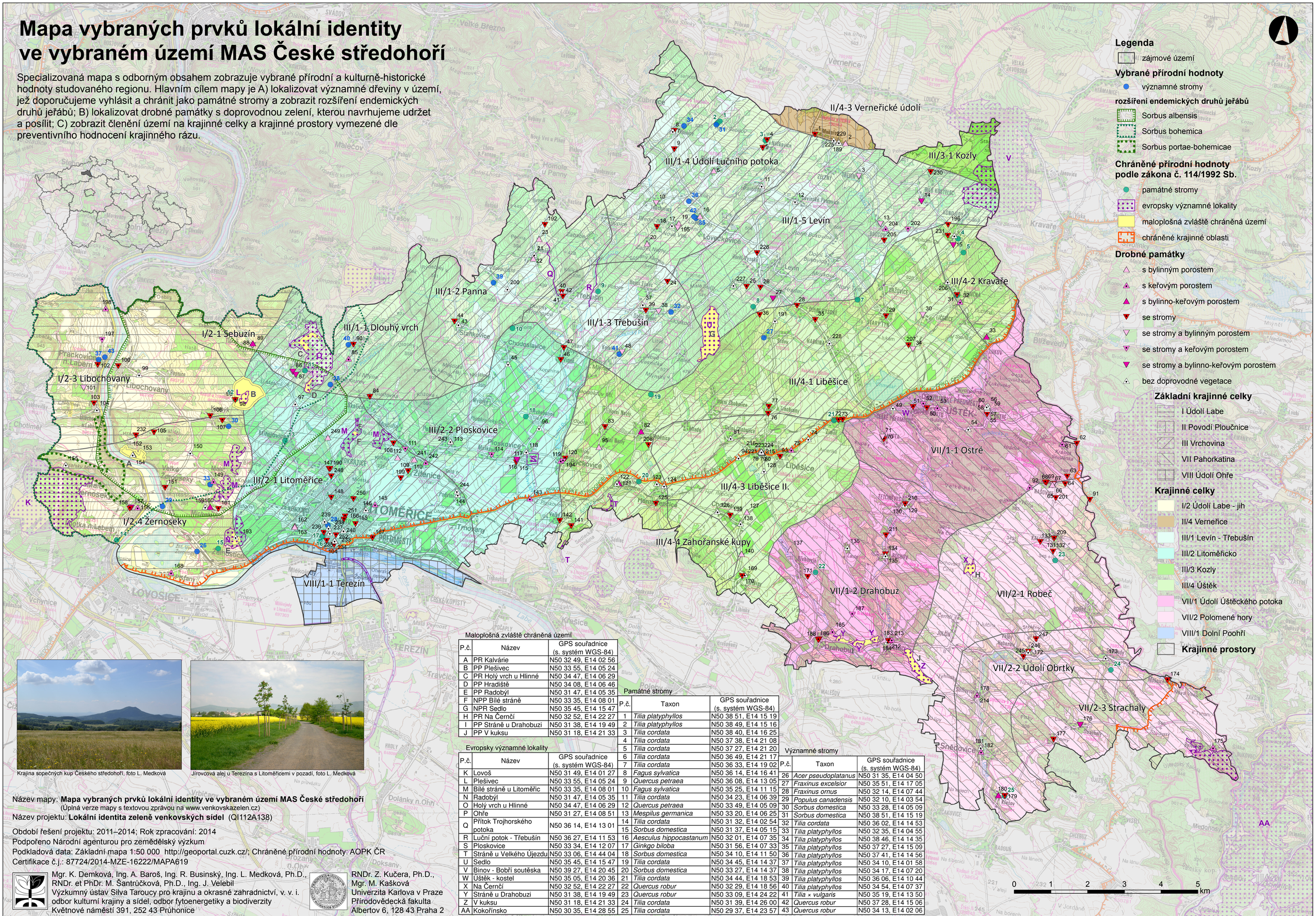

Krajina sopečných kup Českého středohoří, foto L. Medková

Jírovcová alej u Terezína s Litoměřicemi v pozadí, foto L. Medková

Maloplošná zvláště chráněná území

P.č.	Název	GPS souřadnice (s. systém WGS-84)
A	PR Kalvárie	N50 32 49, E14 02 56
B	PP Plešivec	N50 33 55, E14 05 24
C	PR Holý vrch u Hlinné	N50 34 47, E14 06 29
D	PP Hradiště	N50 34 08, E14 06 46
E	PP Radobýl	N50 31 47, E14 05 35
F	NPP Bílé stráně	N50 33 35, E14 08 01
G	NPR Sedlo	N50 35 45, E14 15 47
H	PR Na Černčí	N50 32 52, E14 22 27
I	PP Stráně u Drahobuzi	N50 31 38, E14 19 49
J	PP V kuksu	N50 31 18, E14 21 33

Evropsky významné lokality

P.č.	Název	GPS souřadnice (s. systém WGS-84)
K	Lovoš	N50 31 49, E14 01 27
L	Plešivec	N50 33 55, E14 05 24
M	Bílé stráně u Litoměřic	N50 33 35, E14 08 01
N	Radobýl	N50 31 47, E14 05 35
O	Holý vrch u Hlinné	N50 34 47, E14 06 29
P	Ohře	N50 31 27, E14 08 51
Q	Přítok Trojhorského potoka	N50 36 14, E14 13 01
R	Luční potok - Třebušín	N50 36 27, E14 11 53
S	Ploskovice	N50 33 34, E14 12 07
T	Stráně u Velkého Újezdu	N50 33 06, E14 44 04
U	Sedlo	N50 35 45, E14 15 47
V	Binov - Bobří soutěska	N50 39 27, E14 20 45
W	Úštěk - kostel	N50 35 05, E14 20 36
X	Na Černčí	N50 32 52, E14 22 27
Y	Stráně u Drahobuzi	N50 31 38, E14 19 49
Z	V kuksu	N50 31 18, E14 21 33
AA	Kokořínsko	N50 30 35, E14 28 55

Památné stromy

P.č.	Taxon	GPS souřadnice (s. systém WGS-84)
1	*Tilia platyphyllos*	N50 38 51, E14 15 19
2	*Tilia platyphyllos*	N50 38 49, E14 15 16
3	*Tilia cordata*	N50 38 40, E14 16 25
4	*Tilia cordata*	N50 37 38, E14 21 08
5	*Tilia cordata*	N50 37 27, E14 21 20
6	*Tilia cordata*	N50 36 49, E14 21 17
7	*Tilia cordata*	N50 36 33, E14 19 02
8	*Fagus sylvatica*	N50 36 14, E14 16 41
9	*Quercus petraea*	N50 36 08, E14 13 05
10	*Fagus sylvatica*	N50 35 25, E14 11 15
11	*Tilia cordata*	N50 34 23, E14 06 39
12	*Quercus petraea*	N50 33 49, E14 05 09
13	*Mespilus germanica*	N50 33 20, E14 06 25
14	*Tilia cordata*	N50 31 32, E14 02 54
15	*Sorbus domestica*	N50 31 37, E14 05 15
16	*Aesculus hippocastanum*	N50 32 01, E14 07 35
17	*Ginkgo biloba*	N50 31 56, E14 07 33
18	*Sorbus domestica*	N50 34 10, E14 11 50
19	*Tilia cordata*	N50 34 45, E14 14 37
20	*Sorbus domestica*	N50 33 27, E14 14 37
21	*Tilia cordata*	N50 34 44, E14 18 53
22	*Quercus robur*	N50 32 29, E14 18 56
23	*Quercus robur*	N50 33 09, E14 24 22
24	*Tilia cordata*	N50 31 39, E14 26 00
25	*Tilia cordata*	N50 29 37, E14 23 57

Významné stromy

P.č.	Taxon	GPS souřadnice (s. systém WGS-84)
26	*Acer pseudoplatanus*	N50 31 35, E14 04 50
27	*Fraxinus excelsior*	N50 35 51, E14 17 05
28	*Fraxinus ornus*	N50 32 14, E14 07 44
29	*Populus canadensis*	N50 32 10, E14 03 54
30	*Sorbus domestica*	N50 33 28, E14 05 09
31	*Sorbus domestica*	N50 38 51, E14 15 19
32	*Tilia cordata*	N50 36 02, E14 14 53
33	*Tilia platyphyllos*	N50 32 35, E14 04 55
34	*Tilia platyphyllos*	N50 38 46, E14 14 35
35	*Tilia platyphyllos*	N50 37 27, E14 15 09
36	*Tilia platyphyllos*	N50 37 41, E14 14 56
37	*Tilia platyphyllos*	N50 34 10, E14 01 58
38	*Tilia platyphyllos*	N50 34 17, E14 07 20
39	*Tilia platyphyllos*	N50 36 06, E14 10 44
40	*Tilia platyphyllos*	N50 34 54, E14 07 37
41	*Tilia × vulgaris*	N50 35 19, E14 13 50
42	*Quercus robur*	N50 37 28, E14 15 06
43	*Quercus robur*	N50 34 13, E14 02 06

Název mapy: **Mapa vybraných prvků lokální identity ve vybraném území MAS České středohoří**
(Úplná verze mapy s textovou zprávou na www.venkovskazelen.cz)

Název projektu: **Lokální identita zeleně venkovských sídel** (QI112A138)

Období řešení projektu: 2011–2014; Rok zpracování: 2014
Podpořeno Národní agenturou pro zemědělský výzkum
Podkladová data: Základní mapa 1:50 000 http://geoportal.cuzk.cz/; Chráněné přírodní hodnoty: AOPK ČR
Certifikace č.j.: 87724/2014-MZE-16222/MAPA619

Mgr. K. Demková, Ing. A. Baroš, Ing. R. Businský, Ing. L. Medková, Ph.D., RNDr. et PhDr. M. Šantrůčková, Ph.D., Ing. J. Velebil
Výzkumný ústav Silva Taroucy pro krajinu a okrasné zahradnictví, v. v. i.
odbor kulturní krajiny a sídel, odbor fytoenergetiky a biodiverzity
Květnové náměstí 391, 252 43 Průhonice

RNDr. Z. Kučera, Ph.D., Mgr. M. Kašková
Univerzita Karlova v Praze
Přírodovědecká fakulta
Albertov 6, 128 43 Praha 2